●家庭から出るごみと資源の出し方ルールちらし等

A「神戸市のごみの出し方ルール」ちらし	B「ワケトン BOOK」
C「ごみと資源の分け方・出し方」ちらし	**D「外国語版」ちらし**
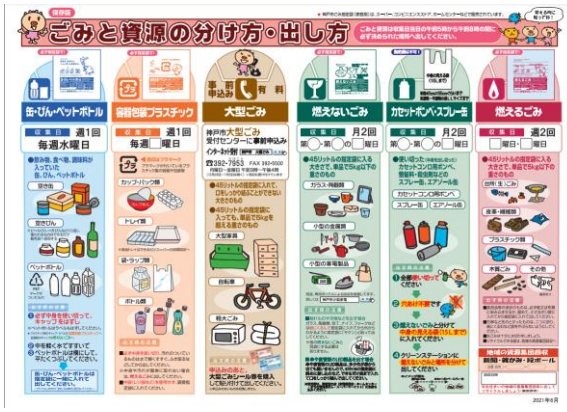	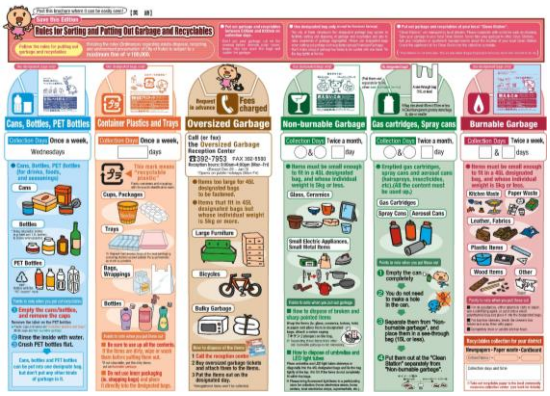
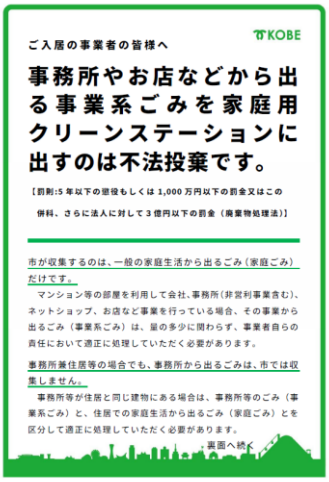
事業系ごみ啓発ちらし「ご入居の事業者の皆様へ」	「事業系ごみの出し方ルールブック」